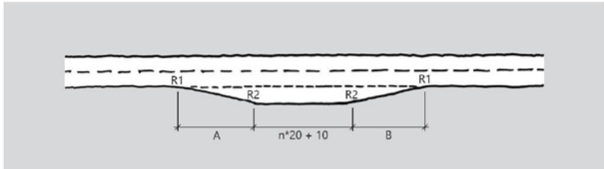

Søknad om fråvik

Del 2 – handsamingsdel. Nyttast i saker kor vedtaksmynda er delegert
Fråviksgruppa

Fråvik: sak 13/21 Fv. 609 Heilevang – Utforming av busslomme

Dato: 23.02.2021
Saksnumme: 2020/62577
Løpenr: 2

Fråviknemnda si grunngjeving for vedtak eller tilråding:	Godkjent	Ikkje godkjent	Tilrådd	Ikkje tilrådd																		
<p>Vedtak i fråviksgruppa</p> <p>Fråviksgruppa i Vestland fylkeskommune godkjenner søknad frå N100, kap. D, pkt. 3.3, Figur D.36 og D.37, for prosjektet Fv.609 Heilevang.</p> <p>Grunngjeving frå søkjar:</p> <p>Det er under utarbeiding reguleringsplan for skredsikringstunnel mellom Hestvika og Heilevang i Sunnfjord- og Askvoll kommunar. Prosjektet ønskjer å planlegge for etablering av busslommer etter utbetningsstandard. Det er fire busslommer som skal etablerast. To ved Hestvika og to ved Heilevang. Ein ønskjer å etablere busslommene etter denne standarden(17-20-17) for å spare inngrep i terrenget og på dyrka mark, samt spare seg for ekstrakostnader som etablering av ei større busslomme fører med seg. Det er få bussar som trafikerer strekninga i dag (kunde grunnlaget er lågt), så det vil sjeldan eller aldri vere behov for plass til to bussar ved haldeplassen. Det er i stor grad skuleungar som nyttar seg av tilbodet.</p> <p>D.3.3.1 Utforming av busslomme ved bygging av ny veg Busslommer uten trafikkdelar bør utformast slik det fremgår av Figur D.36 og Tabell D.10.</p>  <p>Figur D.36: Busslomme uten trafikkdelar, n angir hvor mange busser som forventes å stoppe samtidig (mål i m)</p> <p>Tabell D.10: Mål for busslomme (mål i m)</p> <table border="1" data-bbox="245 1787 850 1850"> <thead> <tr> <th>Fartsgrense (km/t)</th> <th>Innkjøringslengde A</th> <th>Lengde oppstillingsplass n x 20 + 10</th> <th>Utkjøringslengde B</th> <th>R1 R2</th> <th>Bredde på busslomme</th> </tr> </thead> <tbody> <tr> <td><80</td> <td>20</td> <td>n x 20 + 10</td> <td>20</td> <td>20 20</td> <td>3</td> </tr> <tr> <td>≥80</td> <td>25</td> <td>n x 20 + 10</td> <td>20</td> <td>40 20</td> <td>3,25</td> </tr> </tbody> </table> <p>Krav til utforming ved bygging av ny veg</p>	Fartsgrense (km/t)	Innkjøringslengde A	Lengde oppstillingsplass n x 20 + 10	Utkjøringslengde B	R1 R2	Bredde på busslomme	<80	20	n x 20 + 10	20	20 20	3	≥80	25	n x 20 + 10	20	40 20	3,25	<input checked="" type="checkbox"/>	<input type="checkbox"/>	<input type="checkbox"/>	<input type="checkbox"/>
Fartsgrense (km/t)	Innkjøringslengde A	Lengde oppstillingsplass n x 20 + 10	Utkjøringslengde B	R1 R2	Bredde på busslomme																	
<80	20	n x 20 + 10	20	20 20	3																	
≥80	25	n x 20 + 10	20	40 20	3,25																	

D.3.3.2 Utforming av busslomme ved utbedringsstandard

Ved utbedring av vegger bør busslommer utformes som vist i Figur D.38 og Tabell D.11, eller som vist i figur D.36 og tabell D.10.

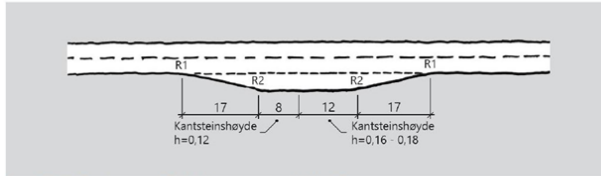

Figur D.38: Busslomme ved utbedringsstandard (mål i m)

Tabell D.11: Mål for busslomme ved utbedringsstandard (mål i m)

Fartsgrense (km/t)	Innkjøringslengde	Lengde oppstillingsplass	Utkjøringslengde	R1	R2	Bredde på busslomme
≤80	17	n x 20	17	20	20	3

Ønska utforming av busslommer

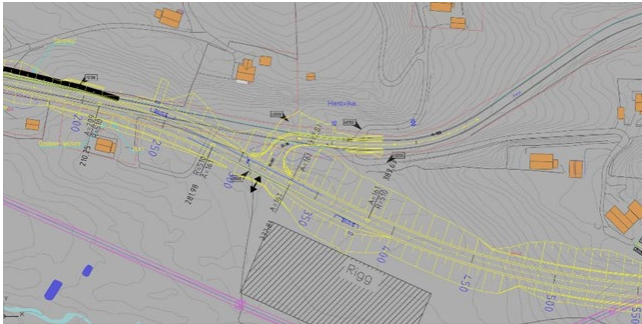

Busslommer etter fullgod standard Hestvika



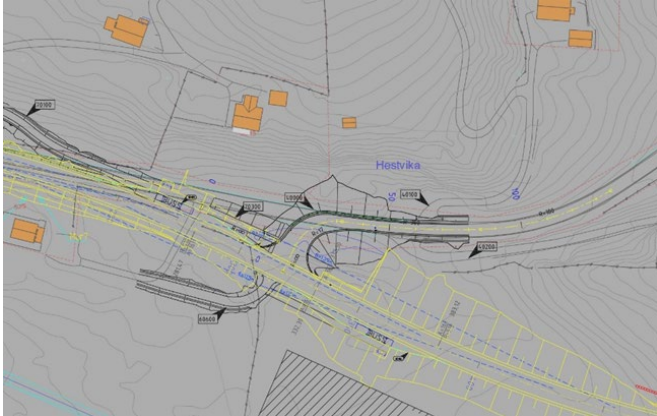

Utbedringsstandard Hestvika



Utbedringsstandard Hestvika



Utbedringsstandard Heilevang

Vidare saksgang¹:

¹ For handbøkene N100, N101, N200, N400, N401, N500 og N601 har Vestland fylkeskommune mynde til å fråvike normalane sine krav. For handbøkene N300, N301, N302 og N303 som er heimla i skiltforskriften, har Statens vegvesen



Sendast til Hovudutval for samferdsel og mobilitet for endeleg avgjerd ² <input type="checkbox"/>	Sendast til fylkesdirektøren for endeleg avgjerd. <input type="checkbox"/>	Retur til søker <input checked="" type="checkbox"/>	Sendast VD <input type="checkbox"/>	
--	--	---	-------------------------------------	--

fråviksmynde for heile det offentlege vegnettet. For krav til bru, ferjekai og andre bærande konstruksjonar i normalane, som er heimla i bruforskrift for fylkesveg, er det vegdirektoratet som har mynde til å fråvike normalane for riks- og fylkesvegane.

² Vert nytta ved SKAL-krav av prinsipiell art.